



掃描QRCODE到商城購買

點擊加入

官方LINE



<https://lin.ee/HbSmTQj>

ID: @money298

# 理周 飆股日報

2026.4.17

內容僅供參考,投資人應獨立判斷,審慎投資且自負風險

洽詢專線

02-7725-1393

點擊網址連結 觀看 YouTube 「更多相關 影音內容」



<https://youtube.com/playlist?list=PLNbM9bDZr7vJuMxpXF5Hr4-b916wug6av&si=CwXIhoVFUcAxdC4b>



華信投顧分析師群+理周投研部 = 自創選股模型  
(基本面+KD技術+產業趨勢+操作建議)

### 短線操作 2025/4/16報導五檔股票 2026/4/17收盤

代號 \ 股名 \ 指標	收盤	操作建議 (自設停利)	偏弱價
4919 新唐 賀漲停收盤	129.00	不跌破偏弱價續抱	98.00
3581 博磊 賀漲停收盤	119.00	不跌破偏弱價續抱	78.00
4977 眾達ky 賀漲停收盤	235.50	不跌破偏弱價續抱	191.00
6530 創威 賀漲停收盤	125.50	不跌破偏弱價續抱	98.00
8043 蜜望實	96.50	不跌破偏弱價續抱	75.00

操作建議:隔日漲幅5%以內買進。自訂停利;在買進價格下跌5%時設停損

### 2026/4/17五檔股票報導

■ 新的股票換檔 ■ 股票尚未換檔

代號 \ 股名 \ 指標	收盤	轉強	轉弱(停損)
4919 新唐	129.00	113.00	101.00
3581 博磊	119.00	100.00	84.00
4977 眾達ky	235.50	206.00	197.00
6530 創威	125.50	108.00	102.00
2481 強茂	118.00	106.00	102.00

操作建議:隔日漲幅5%以內買進。自訂停利;在買進價格下跌5%時設停損

# 4919 新唐



## 挑股條件

- 1.技術面: KD向上, K值>D值, 價漲量縮。
- 2.籌碼面: 外資賣超且持股35379張, 自營買超且持股7442張;  
外資、內資持股做多, 籌碼穩定有利多頭。
- 3.基本面: 2026年營收3月MoM 32%、YoY -6%, 2025年累積1~12月營收YoY -5%  
EPS: 第四季(2025) -1.65元、第三季(2025) -1.22元  
第二季(2025) -1.61元、第一季(2025) 0.52元。  
操作建議: 持股不跌破101元續抱, 空手擇機買。

# 3581 博磊



## 挑股條件

- 1.技術面: KD向上, K值>D值, 價平量縮。
- 2.籌碼面: 外資買超且持股7989張, 自營賣超且持股159張  
外資、內資持股做多, 籌碼有利多頭。
- 3.基本面: 2026年營收3月MoM 48%、YoY 40%, 2025年累積1~12月營收YoY 14%  
EPS: 第四季(2025) 0.67元、第三季(2025) 0.73元  
第二季(2025) -0.37元、第一季(2024) -0.23元。  
操作建議: 持股不跌破84元續抱, 空手擇機買。

# 4977 眾達ky



## 挑股條件

- 1.技術面: KD向上, K值>D值, 價漲量縮。
- 2.籌碼面: 外資買超且持股18063張, 自營賣超且持股1119張  
外資、內資持股做多, 籌碼有利多頭。
- 3.基本面: 2026年營收3月MoM -1%、YoY -19%, 2025年累積1~12月營收YoY -24%  
EPS: 第四季(2025) 0.95元、第三季(2025) 1.02元  
第二季(2025) 3.82元、第一季(2025) -1.29元。  
操作建議: 持股不跌破197元續抱, 空手擇機買。

# 6530 創威



## 挑股條件

- 1.技術面: KD向上, K值>D值, 價漲量縮。
- 2.籌碼面: 外資賣超且持股5979張, 自營賣超且持股391張  
外資、內資持股做多, 籌碼有利多頭。
- 3.基本面: 2026年營收3月MoM 11%、YoY 11%, 2025年累積1~12月營收YoY 17%  
EPS: 第四季(2025) 0.55元、第三季(2025) 0.58元  
第二季(2025) 0.36元、第一季(2025) 0.46元。  
操作建議: 持股不跌破102元續抱, 空手擇機買。

# 2481 強茂



## 挑股條件

- 1.技術面: KD向上, K值>D值, 價漲量縮。
- 2.籌碼面: 外資賣超且持股92455張, 自營買超且持股7177張,  
外資、內資持股做多, 籌碼有利多頭。
- 3.基本面: 2026年營收3月MoM 33%、YoY 19%, 2025年累積1~12月營收YoY 11%  
EPS: 第四季(2025) 0.94元、第三季(2025) 0.79元  
第二季(2025) 0.66元、第一季(2025) 0.72元。  
操作建議: 持股不跌破102元續抱, 空手擇機買。

 **日報訂閱**  
**客服專線: 02-7725-1393**

**「理周飆股日報常見QA」**

點擊以下網址連結 觀看

**YouTube** 頻道

**理財周刊**

 [https://www.youtube.com/watch?v=5COdaZhDB\\_I](https://www.youtube.com/watch?v=5COdaZhDB_I)

**這集影音團體會解答您可能會有的疑惑~**

# 本周短線績效前5名

報導日期	代號	股名	報導日收盤價	4/14前高價	漲幅
2026/4/9	1785	光洋科	105.00	139.50	32.86%
2026/4/8	2467	志聖	449.00	589.00	31.18%
2026/4/7	6285	啟碁	197.00	251.00	27.41%
2026/4/7	3163	波若威	1045.00	1265.00	21.05%
2026/4/10	4577	達航科技	127.50	154.00	20.78%

4/6~4/10期間報導之個股,以4/14(含)前的最高價計算

# CDP 當沖 操作建議

代號與股名	CDP 當沖股關鍵價格					
	收盤	AH最高值	NH近高值	CDP	NL近低值	AL最低值
4919 新唐	129.00	129.00	129.00	<b>129.00</b>	129.00	129.00
3581 博磊	119.00	123.13	121.75	<b>117.63</b>	116.25	112.13
4977 眾達ky	235.50	242.25	240.00	<b>233.25</b>	231.00	224.25
6530 創威	125.50	130.38	128.75	<b>123.88</b>	122.25	117.38
2481 強茂	118.00	125.88	123.25	<b>115.38</b>	112.75	104.88

請善設停損停利

《當沖建議以先買後賣為主;適用先賣後買者會另行標注》

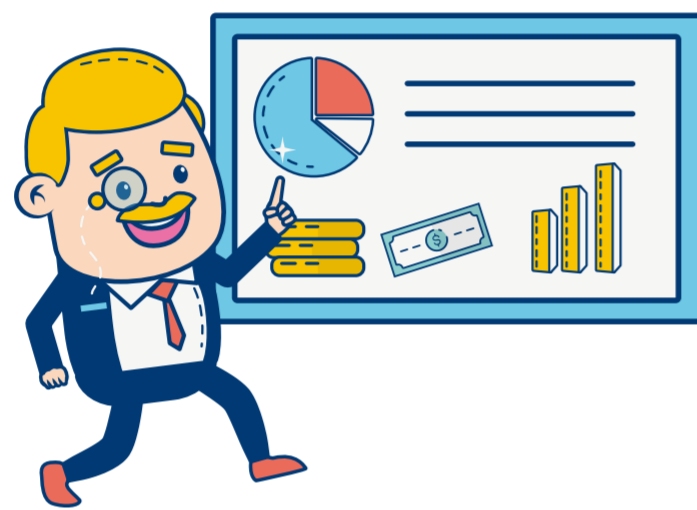

## 【重要聲明與風險揭露】

本專欄文章所有內容與觀點僅供讀者參考與研究之用，不構成任何形式的買進、賣出或持有建議。  
文中所提及的個股、數據、價格與未來預期等資訊，均基於過往歷史數據觀察及公開資訊分析而來，可能因市場環境、公司策略變化及其他不確定因素而改變。

## CDP 是什麼?

CDP (Central Daily Pivot, 中心價) 指標是一種專為當沖或極短線交易設計的逆勢技術指標。

它利用前一日的開、高、低、收盤價，計算出五個關鍵價位 (AH、NH、CDP、NL、AL)，用於判斷當日股市的支撐與壓力，適合在盤整盤進行高賣低買。

## CDP 應用與操作策略:

逆勢操作 (震盪盤):

當股價開在 CDP 附近，盤中靠近 AH/NH (壓力) 時賣出，靠近 AL/NL (支撐) 時買進。

順勢追價 (趨勢盤):

若開盤直接越過 AH，代表盤勢強勢，應追買；若開盤跌破 AL，代表盤勢弱勢，應追賣。

## 關鍵注意事項:

當日沖銷: 屬於當日有效的技術工具，不建議留倉。

停損設置: 在大跌大漲趨勢中，此指標逆勢操作易受損，必須設定嚴格停損。

適用盤型: 適用於橫向整理盤，當開盤價落在 AH 與 AL 之間時最有效。

## CDP 指標的五大關鍵價位 (由高至低):

AH (Highest) 最高值: 壓力線

NH (Near High) 次高值: 壓力線

CDP (Central Pivot) 中心值: 中心支撐/壓力點

NL (Near Low) 次低值: 支撐線

AL (Lowest) 最低值: 支撐線

# 財經新訊 報報報

## 毅嘉(2402)Q1營收創同期新高 馬來西亞新廠5月起跑 盤中鎖漲停77.7元

多箭同時引弓!軟板與模組整合廠毅嘉科技(2402)2026年第一季合併營收28.10億元、年增15.2%、創同期歷史新高,3月單月更首度站上10億元大關.....



點擊網址連結 觀看理財周刊文章詳情:<https://www.moneyweekly.com.tw/ArticleData/Info/Article/221206>

## 台股17日呈回檔修正走勢 伺服器ODM廠強勢表態仁寶重回30元以上

台股指數經連續8日收漲後,17日開盤呈現開高走低格局,37000點關卡開盤後即失守,因權王台積電(2330)開盤後股價下跌,大盤失去有力支撐.....



點擊網址連結 觀看理財周刊文章詳情:<https://www.moneyweekly.com.tw/ArticleData/Info/Article/221201>

## 測試需求爆發 台積小金雞精材(3374) 獲利衝刺迎轉機

台積電旗下子公司封測廠精材(3374)營運逐步走出谷底,2026年首季累計營收達19.14億元,年增23.8%,其中3月營收6.99億元 .....



點擊網址連結 觀看理財周刊文章詳情:<https://www.moneyweekly.com.tw/ArticleData/Info/Article/221188>

# 盤後分析

### 台北股市盤勢動向

美股主要指數16日終場同步上漲作收;Nasdaq指數、費城半導體指數收盤漲幅相對大;超微(AMD)、輝達(Nvidia)、台積電ADR 16日終場,則漲跌、紅黑互見;台積電現貨17日終場下跌收黑。

台股盤面,部份電子、傳產、金融等台灣50成分權值股,17日終場同步收黑之下,加權指數終場下跌327.68點、0.88%跌幅;加權指數維持中多格局不變,場上多方持續主控台股中期走勢發球權。

近期台股盤面,仍可見到「台積電先進製程供應鏈股—17日漲幅前三名:致茂(2360)、力旺(3529)、永光(1711)」、「高速運算伺服器概念股—17日漲幅前三名:力旺(3529)、營邦(3693)、萬潤(6187)」、「蘋果供應鏈股—17日漲幅前三名:力旺(3529)、連展投控(3710)、揚明光(3504)」表現突出亮眼。

17日台股盤面中,以「玻璃陶瓷股」、「其他電子股」、「化工股」等族群股,走勢相對亮眼,類股漲跌幅分別為:5.75%、2.37%、2.30%。

### 國際金融市場重要情報

(1)聯準會(Fed)鴿派理事米蘭認為通膨壓力比預期更為頑強,預期Fed今年年底前降息次數,可能縮減至三到四次。

(2)馬斯克來台搶人,為「垂直整合半導體工廠—Terafab」招募2奈米、CoWoS先進封裝製程人才。

理財周刊  
最新雜誌上市  
1338期上市  
台股贏戰荷姆茲  
台積電暴賺 台股上看38700  
記憶體供不應求 鋼鐵股重建剛需  
本週發財股: XX08、XX 67、XX51、XX17、XX39、XX81、XX37、XX02

點擊網址連結 購買當期雜誌訂閱



<https://www.moneyweekly.com.tw/Store/List/%E4%B8%80%E8%88%AC%E5%95%86%E5%93%81/12067>

# CPO擴散效應 中揚光憑高精度模具卡位CPO供應鏈 股價帶量突破橫盤區

隨著大立光 (3008) 於昨日法說會釋出 CPO (共同封裝光學) 關鍵元件 FAU 努力送樣的進展,全球 AI 算力基礎設施正式進入「光學世代」。在這波矽光子浪潮中,除了傳統鏡頭廠外,具備上游核心技術的「光學模具王」中揚光 (6668) 憑藉其微米級精密加工實力,成為市場關注的隱形冠軍。今 (17) 日中揚光股價表現強勁,終場收在 38.6 元,一舉突破季線 (MA60) 壓制,技術面呈現落底回升的強勢信號。

從「手機鏡頭」轉向「晶片通訊」: 模具是 CPO 的精準之源

大立光董事長林恩平強調,CPO 領域的關鍵在於「對位精度」。對此,產業分析師指出,要實現矽光子晶片與光纖之間的高效率耦合,其微型光學元件 (如 Micro-lens 與 FAU) 的成型模具必須具備極致的熱穩定性與幾何精準度。

中揚光長期深耕高精密光學模具,具備自研機台與模仁加工能力。在 CPO 趨勢下,中揚光的核心優勢在於:

高精度護城河: 提供矽光子模組所需之超精密透鏡模具,支撐次微米級的對位需求。

集團協作效益: 作為鴻海集團供應鏈成員,在未來 AI 伺服器與高效能交換器 (Switch) 的垂直整合中,具備優先供應權。

技術面分析: 量增價揚,黃金交叉蓄勢待發

根據最新技術線圖觀測,中揚光 (6668) 自 2026 年初以來經歷了長達三個月的底部磨底。今日股價以大紅棒收在 38.6 元,展現三大積極訊號:

突破關鍵壓力: 股價正式站穩 MA60 (36.21元),扭轉中期跌勢。

均線黃金交叉: 短期均線 (MA5、MA10) 翻揚向上,與月線 (MA20) 形成多頭排列雛形。

能量有效放大: 成交量明顯回溫,顯示低位接手力道強勁,籌碼由虛轉實。

展望未來: 低基期題材股的逆襲

相較於已經飆漲的 AI 伺服器代工廠,位處供應鏈上游且基期較低的中揚光,提供投資人更具吸引力的報酬風險比。隨著 2026 年下半年 CPO 技術進入量產認證高峰期,中揚光可望擺脫手機市場成長放緩的陰影,藉由「模具+鏡頭組件」雙引擎,開創第二波高毛利成長曲線。

關於中揚光 (6668): 中揚光電為國內光學模具領導廠商,產品涵蓋手機鏡頭模具、車載鏡頭模具及高階光學鏡頭組件,近年積極佈局 AI 伺服器內部光學傳輸元件及矽光子相關領域。

## 中揚光 (6668)

資料時間: 2026/04/17

2026/04/17 開 37.9 高 38.6 低 37.9 收 38.6 量(張) 599 漲跌 3.5

MA5 35.51 ▲ MA10 34.58 ▲ MA20 34.15 ▲ MA60 36.21 - MA120 37.45 ▼ MA240 40.71 ▲



成交量

量(張) 599 ▲ MV5 323.2 ▲ MV20 245.5 ▲

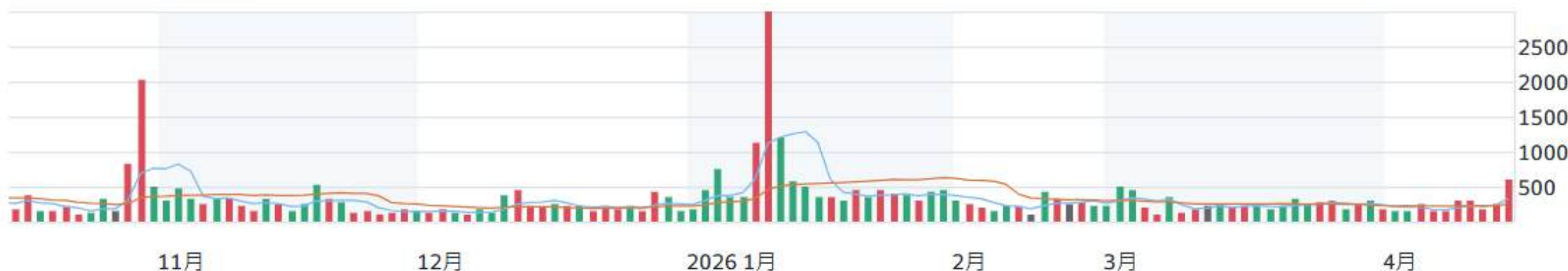

# 永光(1711)電子化學品年增89% PSPI先進封裝題材引爆 盤中漲停直逼50元

染料廠要改寫身份了!永光化學(1711)不再只是傳統染料與特化廠,3月合併營收8.37億元、月增72.99%、年增28.2%,其中電子化學品單月大爆發、年增89%,加上正在布局的PSPI感光型聚醯亞胺切入先進封裝材料供應鏈,市場重估訊號全面點火,4/17盤中強勢鎖上漲停47.95元,今年以來股價已翻倍有餘。理周投研部指出,永光2025年Q4 EPS已收斂至-0.03元、2026年1月更轉虧為盈,邊際改善趨勢確立;若電子化學品占比持續從24%向上突破、PSPI驗證進度如期推進,市場估值框架將從傳統化工徹底切換至半導體材料供應鏈邏輯,50元整數關卡將是下一個觀察焦點。

法人指出,永光2025年電子化學品營收占比已超過24%、年增7%,產品線涵蓋光阻劑、顯影液、研磨液、濕式製程化學品與功能性油墨,方向朝半導體前段製程特化與後端封裝PSPI延伸。其中PSPI被市場視為先進封裝關鍵材料之一,海外供應緊縮後台灣本土供應商驗證機會放大,永光正積極送樣評估中,雖尚未正式確認大量出貨,但題材高度與AI先進封裝景氣共振,讓市場願意提前定價。

法人表示,3月電子化學品年增89%是本波最硬的催化劑,公司明確說明成長主因是AI及電子產業需求增加,非短暫客戶拉貨效應,直接呼應市場重估邏輯。從基本面路徑來看,2025全年EPS雖仍為-0.21元,但Q4單季已壓縮至-0.03元、1月轉盈、3月營收創近期新高,邊際改善的斜率愈來愈清晰,市場交易的正是從虧損收斂到全面翻正的過渡期估值溢價。

理周投研部表示,技術面4/17盤中鎖漲停47.95元,高於所有均線,短線已進入過熱區,5日線42.11元、10日線39.08元為後續多空強弱分界。籌碼面則需留意:4/16外資單日賣超6,421張,融資連增4日至29,826張,當沖率高達56.37%,且已被列為注意股,高波動、高換手的籌碼結構一旦動能鈍化,回檔會非常快,操作宜嚴設移動停利。

ChatGPT輔助解析:

永光現在比較像「轉型敘事正被市場提前資本化」的強勢題材股,而非已完成轉骨的半導體材料公司。接下來三件事決定能否站穩高檔:

4月、5月營收能否延續3月的強勢。

PSPI驗證進度是否有更明確的客戶導入訊號。

電子化學品占比能否突破30%。

三道關卡逐步落地,估值重寫邏輯方能持續,否則高乖離的修正風險不可輕忽。

操作建議:現有持股以43.6元(4/16收盤)為移動停利基準,若跌破視為短線強勢結構轉弱。新資金不追漲停,等量縮整理後逢低布局43.6至45.8元支撐區;中長線待PSPI或電子化學品客戶驗證訊號出現,再評估加碼時機。



# 波段操作 APP籌碼大股東波段5檔強股

凱衛資訊股份有限公司(股票代號:5201)出品 品質保證



大股東週報

大股東偷偷吃貨早知道

APP籌碼大股東選股每週五集保中心 公布後更新

1000張大股東持股%大增, 股價準備要大漲?

## 統計日期 4/10 大股東連續大買且小股東連續大賣

名次	代號	股名	許江鎮博士 提供操作建議 請善設停損停利
1	1815	富喬	拉回106元, 不跌破, 再布局。
2	4989	榮科	拉回70~73元間, 不跌破, 再布局。
3	3450	聯鈞	拉回280~290元間, 不跌破, 再布局。
4	3162	精確	拉回63~65元間, 不跌破, 再布局。
5	8028	昇陽半	拉回185~190元間, 不跌破, 再布局。



1815 富喬



4989 榮科



3450 聯鈞



3162 精確



8028 昇陽半

# 波段績效前五名

報導日期	股名/代號	報導日收盤價	12/12前高價	漲幅
2025/11/28	台虹(8039)	78.6	101	28%
2025/11/7	創意(3443)	1720	2290	33%
2025/10/31	旺宏(2337)	31.2	42	35%
2025/11/14	華電網(6163)	28.5	48.3	69%
2025/11/7	華東(8110)	28.85	54.1	88%

10/31-12/12期間報導之個股,以12/12(含)前的最高價計算

※注意事項: 1.APP序號開通後恕無法退費,序號交付因作業時間需求於隔月10日交付  
2.飆股日報於台灣股市交易日收盤後出刊

**1. 理周飆股日報 半年 (不含籌碼大股東APP)**  
**特惠價\$6000元**

**2. 理周飆股日報 送 籌碼大股東APP/1季**  
總價值: \$8610元  
**特惠價\$6000元**

**3. 理周飆股日報 送 籌碼大股東APP/半年**  
總價值: \$15900元  
**特惠價\$10,000元**

 **我要免費試閱 理周飆股日報**  
**索取專線電話02-7725-1393**



大盤類股表現

關注籌碼流向強勢類股



**點擊網址連結 到理周商城購買 <理周飆股日報>**

 <https://www.moneyweekly.com.tw/Store/List/%E4%B8%80%E8%88%AC%E5%95%86%E5%93%81/12095>